



## 1. Demografía

### Localización

|  |                   |
|--|-------------------|
| Provincia                                      | Provincia de Jaén |
| Superficie municipal (Km <sup>2</sup> )        | 403,98            |
| Densidad de población (Hab / Km <sup>2</sup> ) | 86,23             |
| Nucleos de población                           | 7                 |
| Nucleo con mayor altitud (m)                   | 760               |

### Población por municipios

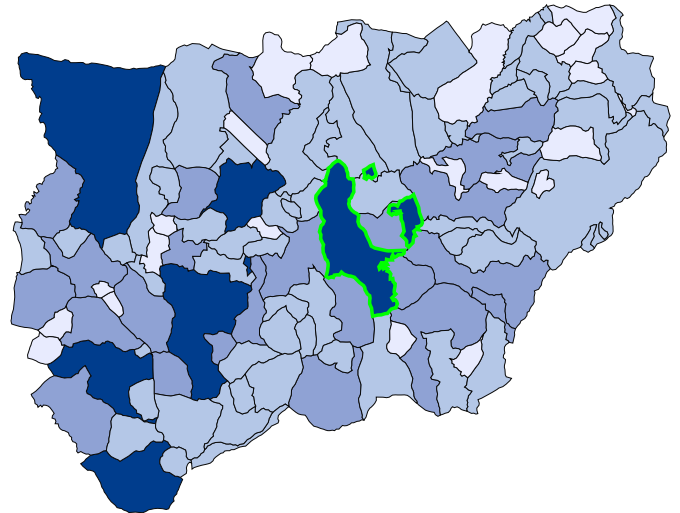

### Evolución de la población

| Año  | Hombres | Mujeres | Total  |
|------|---------|---------|--------|
| 2010 | 17.674  | 18.351  | 36.025 |
| 2011 | 17.624  | 18.242  | 35.866 |
| 2012 | 17.638  | 18.146  | 35.784 |
| 2013 | 17.465  | 18.049  | 35.514 |
| 2014 | 17.242  | 17.935  | 35.177 |
| 2015 | 17.124  | 17.806  | 34.930 |
| 2016 | 17.095  | 17.740  | 34.835 |
| 2017 | 17.046  | 17.687  | 34.733 |
| 2018 | 16.960  | 17.642  | 34.602 |
| 2019 | 16.813  | 17.532  | 34.345 |

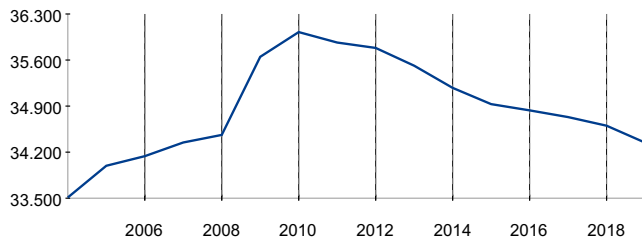

— Úbeda

- 20.000 y más hab (6)
- de 5.000 a 20.000 hab (22)
- de 1.000 a 5.000 hab (50)
- menos de 1.000 hab (19)

### Estructura de la población

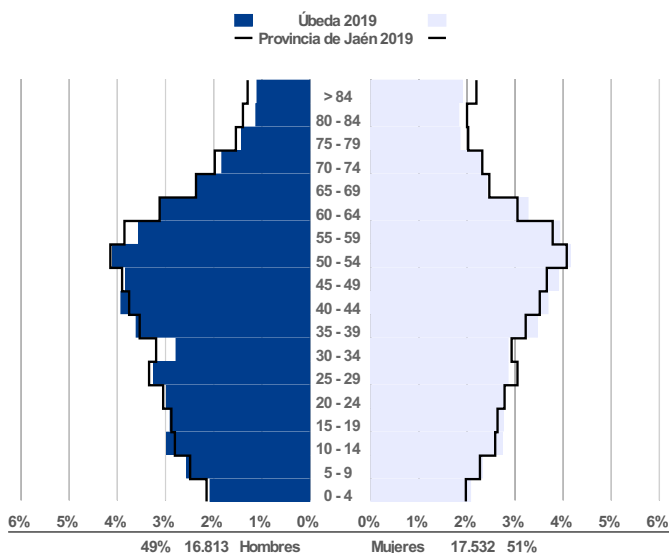

### Indicadores demográficos

| Indicadores demográficos | Municipio | Provincia |
|--------------------------|-----------|-----------|
| Dependencia              | 48,5 %    | 49,9 %    |
| Envejecimiento           | 18,0 %    | 19,2 %    |
| Juventud                 | 81,7 %    | 73,4 %    |
| Maternidad               | 18,5 %    | 18,7 %    |
| Tendencia                | 84,7 %    | 86,7 %    |
| Reemplazo                | 85,5 %    | 88,1 %    |

|                |  |
|----------------|--|
| Dependencia    | $((\text{Pob. } <15 + \text{Pob. } >64) / \text{Pob. de } 15 \text{ a } 64) * 100$ |
| Envejecimiento | $(\text{Pob. } >64 / \text{Pob. Total}) * 100$                                     |
| Juventud       | $(\text{Pob. } <15 / \text{Pob. } >64) * 100$                                      |
| Maternidad     | $(\text{Pob. } 0 \text{ a } 4 / \text{Pob. Mujeres } 15 \text{ a } 49) * 100$      |
| Tendencia      | $(\text{Pob. } 0 \text{ a } 4 / \text{Pob. } 5 \text{ a } 9) * 100$                |
| Reemplazo      | $(\text{Pob. } 20 \text{ a } 29 / \text{Pob. } 55 \text{ a } 64) * 100$            |



### Porcentaje de población mayor de 64 años

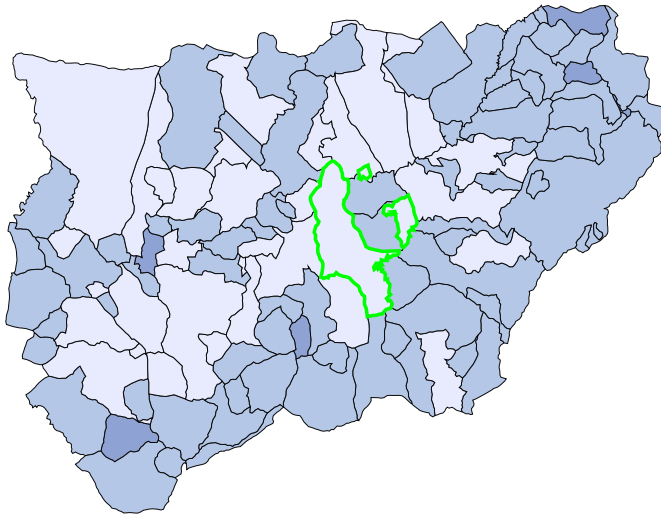

### Crecimiento de la población desde el 2000

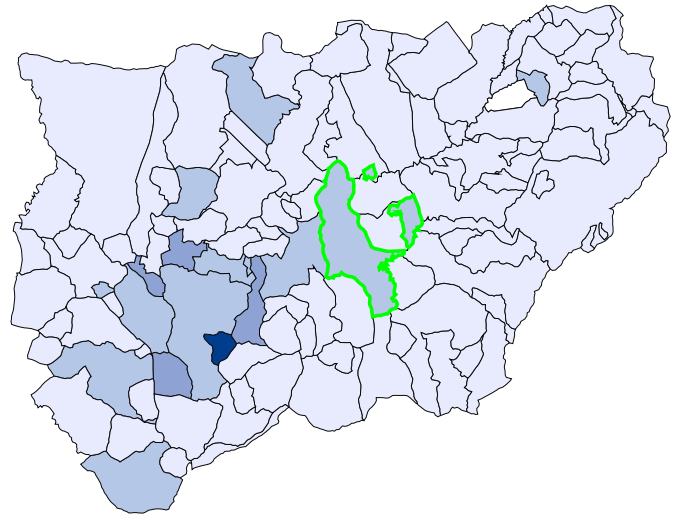

### Población extranjera

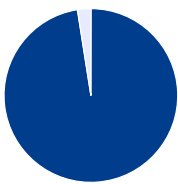

|               |        |       |
|---------------|--------|-------|
| ▶ Españoles   | 33.500 | 97,5% |
| ▶ Extranjeros | 845    | 2,5%  |

### Población extranjera por continentes

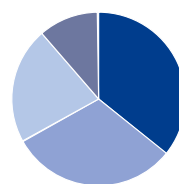

|                       |     |       |
|-----------------------|-----|-------|
| ▶ Europa              | 302 | 35,7% |
| ▶ África              | 264 | 31,2% |
| ▶ América             | 183 | 21,7% |
| ▶ Asia                | 94  | 11,1% |
| ▶ Oceanía y apátridas | 2   | 0,2%  |

### Población extranjera por nacionalidad

|                     | Total | %    | Hombres | %    | Mujeres | %    |
|---------------------|-------|------|---------|------|---------|------|
| Total               | 845   | 2,5  | 415     | 49,1 | 430     | 50,9 |
| Europa              | 302   | 35,7 | 132     | 15,6 | 170     | 20,1 |
| Unión Europea       | 257   | 30,4 | 121     | 14,3 | 136     | 16,1 |
| Reino Unido         | 22    | 2,6  | 12      | 1,4  | 10      | 1,2  |
| Alemania            | 2     | 0,2  | 1       | 0,1  | 1       | 0,1  |
| Francia             | 6     | 0,7  | 5       | 0,6  | 1       | 0,1  |
| Rumanía             | 177   | 20,9 | 77      | 9,1  | 100     | 11,8 |
| Resto Europa        | 45    | 5,3  | 11      | 1,3  | 34      | 4,0  |
| África              | 264   | 31,2 | 166     | 19,6 | 98      | 11,6 |
| Marruecos           | 191   | 22,6 | 110     | 13,0 | 81      | 9,6  |
| América             | 183   | 21,7 | 67      | 7,9  | 116     | 13,7 |
| Colombia            | 35    | 4,1  | 11      | 1,3  | 24      | 2,8  |
| Ecuador             | 8     | 0,9  | 3       | 0,4  | 5       | 0,6  |
| Argentina           | 16    | 1,9  | 9       | 1,1  | 7       | 0,8  |
| Asia                | 94    | 11,1 | 50      | 5,9  | 44      | 5,2  |
| Oceanía y apátridas | 2     | 0,2  | 0       | 0,0  | 2       | 0,2  |

### Porcentaje de población extranjera sobre el total de la población

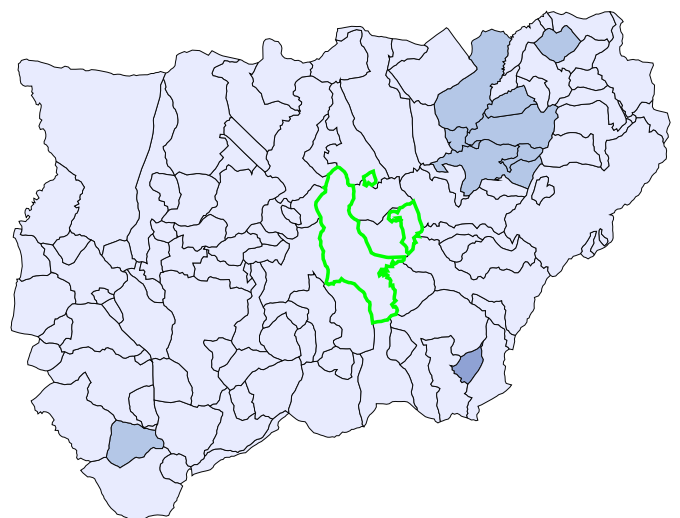

Nota: El porcentaje por nacionalidad está calculado sobre el total de extranjeros y el porcentaje de extranjeros, sobre el total de la población



## Movimiento natural de la población

|                               | 2014 | 2015 | 2016 | 2017 | 2018 |
|-------------------------------|------|------|------|------|------|
| Nacimientos                   | 309  | 276  | 299  | 267  | 266  |
| Defunciones                   | 313  | 291  | 313  | 310  | 338  |
| Crecimiento vegetativo        | -4   | -15  | -14  | -43  | -72  |
| Matrimonios                   | 91   | 122  | 134  | 124  | 134  |
| Tasa Bruta de Natalidad (‰)   | 8,8  | 7,9  | 8,6  | 7,7  | 7,7  |
| Tasa Bruta de Mortalidad (‰)  | 8,9  | 8,3  | 9,0  | 8,9  | 9,8  |
| Tasa Bruta de Nupcialidad (‰) | 2,6  | 3,5  | 3,8  | 3,6  | 3,9  |

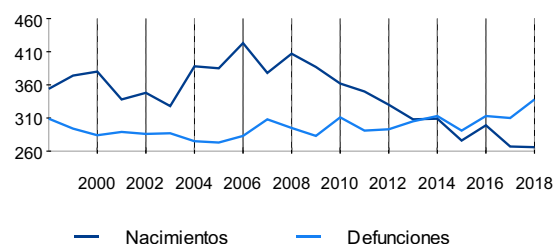

## Variaciones residenciales

| Año  | Migraciones Interiores |               |              | Migraciones Exteriores |               |              |
|------|------------------------|---------------|--------------|------------------------|---------------|--------------|
|      | Saldo                  | Inmigraciones | Emigraciones | Saldo                  | Inmigraciones | Emigraciones |
| 2014 | -254                   | 618           | 872          | -23                    | 60            | 83           |
| 2015 | -68                    | 777           | 845          | 0                      | 72            | 72           |
| 2016 | -56                    | 685           | 741          | 26                     | 74            | 48           |
| 2017 | -113                   | 731           | 844          | 27                     | 76            | 49           |
| 2018 | -249                   | 643           | 892          | 26                     | 100           | 74           |
| 2019 | -9                     | 715           | 724          | 46                     | 102           | 56           |

Fuente: Instituto Nacional de Estadística (INE)

## 2. Mercado de trabajo

Junio 2020

### Contratos

|                         |     |       |
|-------------------------|-----|-------|
| <b>Sexo</b>             | 739 | 100%  |
| Hombres                 | 519 | 70,2% |
| Mujeres                 | 220 | 29,8% |
| <b>Tipo</b>             | 739 | 100%  |
| Indefinido              | 27  | 3,7%  |
| Temporal                | 690 | 93,4% |
| Convertido a indefinido | 22  | 3,0%  |
| <b>Sector</b>           | 739 | 100%  |
| Agricultura             | 157 | 21,2% |
| Industria               | 27  | 3,7%  |
| Construcción            | 115 | 15,6% |
| Servicios               | 440 | 59,5% |

### Paro registrado

|                     |       |       |
|---------------------|-------|-------|
| <b>Sexo</b>         | 3.905 | 100%  |
| Hombres             | 1.509 | 38,6% |
| Mujeres             | 2.396 | 61,4% |
| <b>Edad</b>         | 3.905 | 100%  |
| Menores de 25 años  | 364   | 9,3%  |
| Entre 25 y 45 años  | 1.764 | 45,2% |
| Mayores de 45 años  | 1.777 | 45,5% |
| <b>Sector</b>       | 3.905 | 100%  |
| Agricultura         | 714   | 18,3% |
| Industria           | 206   | 5,3%  |
| Construcción        | 174   | 4,5%  |
| Servicios           | 2.374 | 60,8% |
| Sin empleo anterior | 437   | 11,2% |

## Evolución mensual de contratos y parados registrados

|      | Contratos<br>(anuales) | Parados<br>(media anual) |
|------|------------------------|--------------------------|
| 2015 | 19.040                 | 3.967                    |
| 2016 | 20.739                 | 3.687                    |
| 2017 | 21.808                 | 3.367                    |
| 2018 | 23.133                 | 3.296                    |
| 2019 | 20.700                 | 5.998                    |

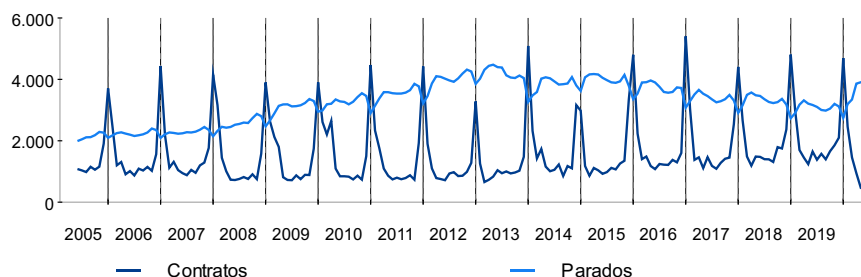

Fuente: Servicio Público de Empleo Estatal (SEPE)



## 3. Actividad productiva

### Afiliaciones por regímenes

|              | Número       | %          |
|--------------|--------------|------------|
| General      | 5.681        | 61,6       |
| Agrario      | 900          | 9,8        |
| Mar          | 0            | 0,0        |
| Hogar        | 140          | 1,5        |
| Carbón       | 0            | 0,0        |
| Autónomos    | 2.505        | 27,2       |
| <b>Total</b> | <b>9.226</b> | <b>100</b> |

### Porcentaje de afiliaciones sobre la población de 16 a 64 años

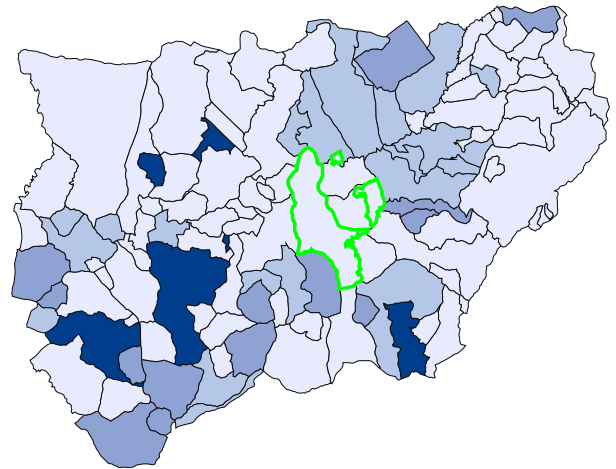

— 40,5% Úbeda

■ 60 % y más (4)  
■ del 55 al 60 % (14)  
■ del 50 al 55 % (19)  
□ menos del 50% (60)

### Evolución mensual de las afiliaciones

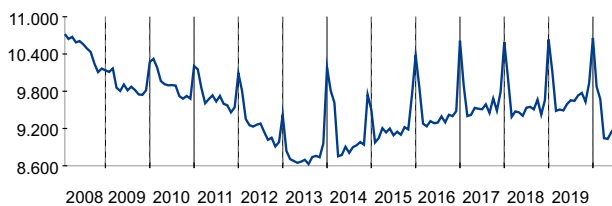

Fuente: Instituto Nacional de la Seguridad Social. Junio 2020

## 4. Agricultura

### Distribución de la superficie de las explotaciones

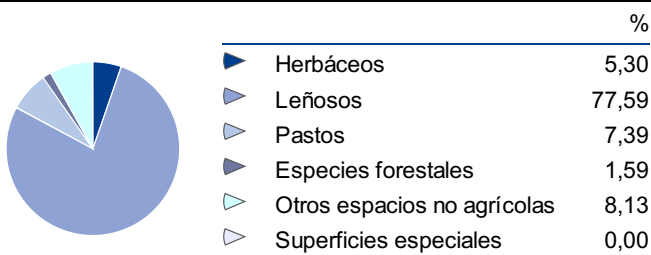

### Superficie predominante en cada municipio

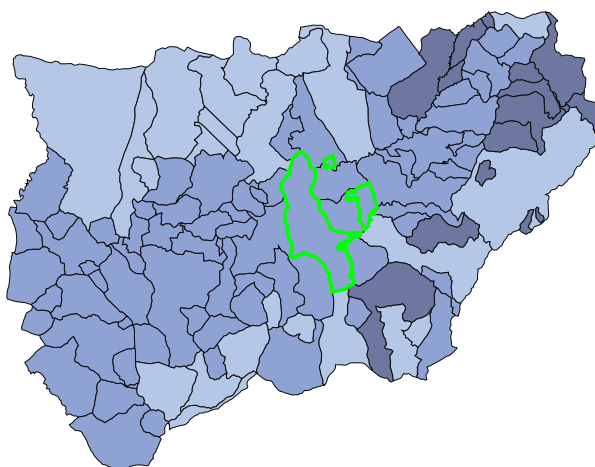

— Úbeda

■ Herbáceos (0)  
■ Leñosos (67)  
■ Pastos (22)  
■ Especies forestales (8)  
■ Otros espacios no agrícolas (0)  
■ Superficies especiales (0)

| Usos                                      | Hectáreas     | %            |
|---|---------------|--------------|
| <b>HERBÁCEOS</b>                          | <b>2.121</b>  | <b>5,30</b>  |
| Huerta                                    | 22            | 1,05         |
| Invernaderos y similares                  | 5             | 0,25         |
| Tierras arables                           | 2.093         | 98,70        |
| <b>LEÑOSOS</b>                            | <b>31.020</b> | <b>77,59</b> |
| Cítricos                                  | 0             | 0,00         |
| Asociación olivar - frutal                | 0             | 0,00         |
| Olivar                                    | 30.504        | 98,34        |
| Frutales                                  | 127           | 0,41         |
| Frutos secos                              | 371           | 1,20         |
| Asociación frutos secos - olivar          | 1             | 0,00         |
| Asociación viñedo - frutal                | 0             | 0,00         |
| Viñedo                                    | 10            | 0,03         |
| Asociación viñedo - olivar                | 1             | 0,00         |
| Asociación frutos secos - viñedo          | 0             | 0,00         |
| Asociación olivar - cítricos              | 4             | 0,01         |
| Asociación cítricos - viñedo              | 0             | 0,00         |
| Asociación cítricos - frutales            | 0             | 0,00         |
| Asociación cítricos - frutales de cáscara | 0             | 0,00         |
| Asociación frutales - frutales de cáscara | 0             | 0,00         |
| <b>PASTOS</b>                             | <b>2.953</b>  | <b>7,39</b>  |
| Pastizal                                  | 1.338         | 45,33        |
| Pasto con arbolado                        | 1.162         | 39,37        |
| Pasto arbustivo                           | 452           | 15,31        |
| <b>ESPECIES FORESTALES</b>                | <b>637</b>    | <b>1,59</b>  |
| <b>OTROS ESPACIOS NO AGRÍCOLAS</b>        | <b>3.248</b>  | <b>8,13</b>  |
| <b>SUPERFICIES ESPECIALES</b>             | <b>0</b>      | <b>0,00</b>  |
| <b>TOTAL</b>                              | <b>39.978</b> | <b>100</b>   |

Fuente: Ministerio de Agricultura, Alimentación y Medio Ambiente. Sistema de Información Geográfica de Parcelas Agrícolas (SIGPAC). 2019



## 5. Usos y fiscalidad del suelo

### Superficie catastral según tipo

|            | Hectáreas |       |
|------------|-----------|-------|
| ▶ Urbanas  | 495       | 0,1%  |
| ▷ Rústicas | 390.427   | 99,9% |

### Parcelas urbanas

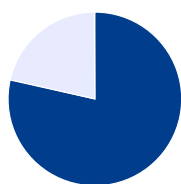

|              | m <sup>2</sup> |       |
|--------------|----------------|-------|
| ▶ Edificadas | 3.885.547      | 78,5% |
| ▷ Solares    | 1.063.959      | 21,5% |

### Distribución de las parcelas urbanas

| Superficie en m <sup>2</sup> | Solares | Parcelas edificadas |
|------------------------------|---------|---------------------|
| Menos de 100                 | 67      | 2.041               |
| De 100 a 500                 | 516     | 5.438               |
| De 500 a 1.000               | 135     | 478                 |
| De 1.000 a 10.000            | 204     | 743                 |
| Más de 10.000                | 22      | 39                  |

### Impuesto de Bienes Inmuebles (I.B.I.)

|  | Naturaleza |         |
|--|------------|---------|
|  | Urbana     | Rústica |
| Número de recibos                          | 29.296     | 6.826   |
| Base imponible no exenta (miles de euros)  | 1.369      | 86      |
| Base imponible exenta (miles de euros)     | -          | 86      |
| Base liquidable no exenta (miles de euros) | 1.369      | 76.229  |

Fuente: Ministerio de Economía y Hacienda. Dirección General del Catastro. 2018

## 6. Vivienda y urbanismo

### Viviendas

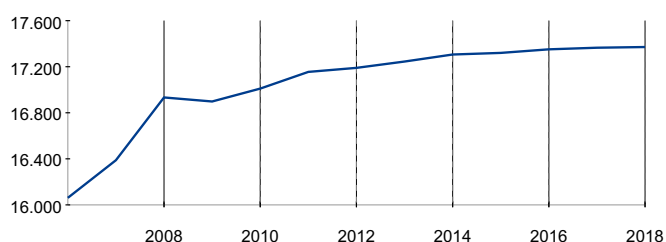

| Año  | Viviendas | Año  | Viviendas |
|------|-----------|------|-----------|
| 2008 | 16.933    | 2015 | 17.320    |
| 2009 | 16.898    | 2016 | 17.351    |
| 2010 | 17.010    | 2017 | 17.365    |
| 2011 | 17.155    | 2018 | 17.371    |
| 2012 | 17.190    |      |           |
| 2013 | 17.245    |      |           |
| 2014 | 17.306    |      |           |

Fuente: Ministerio de Economía y Hacienda. Dirección General del Catastro. Unidades urbanas de uso residencial. 2018



## Transacciones inmobiliarias

| Transacciones Inmobiliarias de Vivienda Nueva | 2014 | 2015 | 2016 | 2017 | 2018 | 2019 |
|---|------|------|------|------|------|------|
| Trimestre I                                   | 6    | 0    | 3    | 2    | 2    | 3    |
| Trimestre II                                  | 4    | 3    | 2    | 2    | 1    | 1    |
| Trimestre III                                 | 2    | 2    | 1    | 1    | 3    | 3    |
| Trimestre IV                                  | 6    | 1    | 4    | 5    | 6    | 4    |

| Transacciones Inmobiliarias de Vivienda de Segunda Mano | 2014 | 2015 | 2016 | 2017 | 2018 | 2019 |
|---|------|------|------|------|------|------|
| Trimestre I   | 31   | 42   | 57   | 76   | 70   | 80   |
| Trimestre II  | 38   | 53   | 56   | 59   | 85   | 90   |
| Trimestre III   | 35   | 31   | 40   | 62   | 73   | 79   |
| Trimestre IV  | 40   | 52   | 39   | 65   | 66   | 79   |

| Transacciones Inmobiliarias Total | 2014 | 2015 | 2016 | 2017 | 2018 | 2019 |
|-----------------------------------|------|------|------|------|------|------|
| Trimestre I                       | 37   | 42   | 60   | 78   | 72   | 83   |
| Trimestre II                      | 42   | 56   | 58   | 61   | 86   | 91   |
| Trimestre III                     | 37   | 33   | 41   | 63   | 76   | 82   |
| Trimestre IV                      | 46   | 53   | 43   | 70   | 72   | 83   |

Fuente: Ministerio de Fomento. Secretaría de Estado de Vivienda y Actuaciones Urbanas.

## 7. Vehículos

### Parque de vehículos. 2019

| Vehículos                 | 2019   | %      |
|---------------------------|--------|--------|
| Turismos                  | 16.752 | 67,6 % |
| Camiones y furgonetas (*) | 5.238  | 21,1 % |
| Motos                     | 1.850  | 7,5 %  |
| Tractores                 | 148    | 0,6 %  |
| Autobuses                 | 7      | 0,0 %  |
| Otros                     | 772    | 3,1 %  |

\* Incluye todoterrenos.

### Matriculación de vehículos

|                            | 2017 | 2018 | 2019 |
|----------------------------|------|------|------|
| Ciclomotores               | 3    | 10   | 8    |
| Vehículos automóviles      | 751  | 884  | 792  |
| Turismos                   | 583  | 688  | 630  |
| Camiones                   | 40   | 45   | 46   |
| Furgonetas                 | 36   | 38   | 22   |
| Todoterrenos               | 32   | 29   | 20   |
| Motos                      | 50   | 75   | 69   |
| Tractores                  | 6    | 6    | 4    |
| Autobuses                  | 2    | 1    | 0    |
| Otros                      | 2    | 2    | 1    |
| Remolques y semirremolques | 10   | 18   | 16   |

### Evolución del parque de turismos

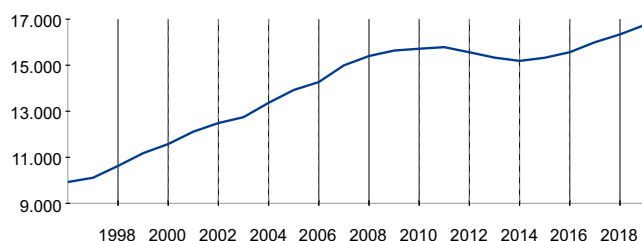

### Evolución mensual de las matriculaciones de vehículos

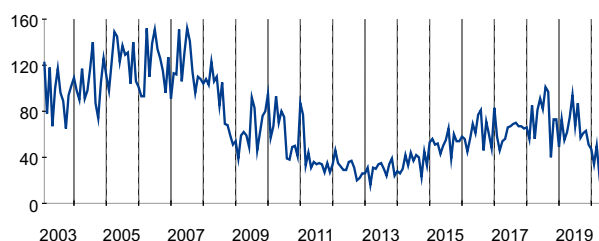

Fuente: Dirección general de tráfico.



## 8. Presupuesto municipal

### Presupuestos (euros). 2019

|                                |                   |
|--------------------------------|-------------------|
| <b>Ingresos</b>                | <b>31.856.950</b> |
| Impuestos directos             | 14.215.000        |
| Impuestos indirectos           | 224.800           |
| Tasas y otros ingresos         | 4.924.200         |
| Transferencias corrientes      | 11.686.885        |
| Ingresos patrimoniales         | 171.646           |
| Enajenación inversiones reales | 0                 |
| Transferencias de capital      | 534.418           |
| Activos financieros            | 100.000           |
| Pasivos financieros            | 0                 |

|   |                   |
|---|-------------------|
| <b>Gastos</b>                           | <b>31.806.950</b> |
| Gastos de personal                      | 15.838.137        |
| Gastos en bienes corrientes y servicios | 8.843.342         |
| Gastos financieros                      | 116.000           |
| Transferencias corrientes               | 1.644.793         |
| Inversiones reales                      | 3.398.046         |
| Transferencias de capital               | 106.615           |
| Activos financieros                     | 100.000           |
| Pasivos financieros                     | 1.760.016         |

### Liquidación de presupuestos (euros). 2018

|                                |                   |
|--------------------------------|-------------------|
| <b>Ingresos</b>                | <b>33.375.082</b> |
| Impuestos directos             | 13.937.725        |
| Impuestos indirectos           | 185.088           |
| Tasas y otros ingresos         | 5.006.199         |
| Transferencias corrientes      | 12.284.581        |
| Ingresos patrimoniales         | 168.181           |
| Enajenación inversiones reales | 59.302            |
| Transferencias de capital      | 1.091.836         |
| Activos financieros            | 63.882            |
| Pasivos financieros            | 578.289           |

|   |                   |
|---|-------------------|
| <b>Gastos</b>                           | <b>32.076.415</b> |
| Gastos de personal                      | 16.169.790        |
| Gastos en bienes corrientes y servicios | 8.140.134         |
| Gastos financieros                      | 114.681           |
| Transferencias corrientes               | 1.272.670         |
| Inversiones reales                      | 3.576.162         |
| Transferencias de capital               | 129.809           |
| Activos financieros                     | 59.137            |
| Pasivos financieros                     | 2.614.032         |

### Información impositiva. 2019

| Bienes inmuebles           | Tipo de gravamen (%) |
|----------------------------|----------------------|
| Urbana                     | 0,72                 |
| Rústica                    | 1,16                 |
| Características Especiales | 1,30                 |

| Actividades económicas | Coefficiente de situación (%) |
|------------------------|-------------------------------|
| Mínimo                 | 0,62                          |
| Máximo                 | 1,47                          |

| Incremento de valor de los terrenos de naturaleza urbana |                                       |                      |
|--|---------------------------------------|----------------------|
|  | Porcentaje sobre el valor del terreno | Tipo de gravamen (%) |
| De 1 hasta 5 años  | 3,70                                  | 30,00                |
| Hasta 10 años  | 3,50                                  | 30,00                |
| Hasta 15 años  | 3,20                                  | 30,00                |
| Hasta 20 años  | 3,00                                  | 30,00                |

| Construcciones, instalaciones y obras |      |
|---------------------------------------|------|
| Tipo de gravamen (%)*                 | 3,89 |

\* Si el municipio tiene aprobados distintos tipos se recoge el más elevado.

### Impuestos sobre los vehículos de tracción mecánica (euros)

| Turismos                            |        |
|-------------------------------------|--------|
| Menos de 8 caballos fiscales        | 23,69  |
| De 8 hasta 11,99 caballos fiscales  | 63,96  |
| De 12 hasta 15,99 caballos fiscales | 134,97 |
| De 16 hasta 19,99 caballos fiscales | 168,13 |
| Más de 20 caballos fiscales         | 210,14 |

| Camiones                              |        |
|---------------------------------------|--------|
| Menos de 1.000 kg de carga útil       | 79,34  |
| De 1.000 a 2.999 kg de carga útil     | 156,28 |
| Más de 2.999 a 9.999 kg de carga útil | 222,61 |
| Más de 9.999 kg de carga útil         | 278,26 |

| Autobús              |        |
|----------------------|--------|
| Menos de 21 plazas   | 156,28 |
| Entre 21 y 50 plazas | 222,61 |
| Más de 50 plazas     | 278,26 |

| Tractores                     |        |
|-------------------------------|--------|
| Menos de 16 caballos fiscales | 33,14  |
| De 16 a 25 caballos fiscales  | 52,10  |
| Más de 25 caballos fiscales   | 156,29 |

| Remolques                         |        |
|-----------------------------------|--------|
| De 750 a 999 kg de carga útil     | 33,14  |
| De 1.000 a 2.999 kg de carga útil | 52,10  |
| De más de 2.999 kg de carga útil  | 156,29 |

| Motocicletas      |        |
|-------------------|--------|
| Hasta 125 cc      | 8,30   |
| De 125 a 250 cc   | 14,21  |
| De 250 a 500 cc   | 28,42  |
| De 500 a 1.000 cc | 56,84  |
| Más de 1.000 cc   | 113,66 |

| Ciclomotores |      |
|--------------|------|
|              | 8,30 |

Fuente: Ministerio de Economía y Hacienda. Dirección General de Coordinación Financiera.



## 9. Equipamiento

### Equipamiento sanitario

|                       |     |   |       |
|-----------------------|-----|---|-------|
| Consultorios          | 2   | % Hospitales públicos                     | 100,0 |
| Centros de salud      | 4   | % Hospitales privados                     | 0,0   |
| Centros hospitalarios | 1   | Número de camas por cada 1.000 habitantes | 0,0   |
| Camas hospitalarias   | 231 |   |       |

Fuente: Ministerio de Sanidad, Servicios Sociales e Igualdad. 2018

## 10. Resultados electorales

### Elecciones municipales. 2019

|                     |        |
|---------------------|--------|
| Electores           | 27.703 |
| Votantes            | 18.107 |
| Abstenciones        | 9.596  |
| Votos a candidatura | 17.834 |
| Votos en blanco     | 134    |
| Votos nulos         | 139    |

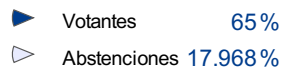

### Elecciones generales. 2019

|                     |        |
|---------------------|--------|
| Electores           | 27.718 |
| Votantes            | 19.749 |
| Abstenciones        | 7.969  |
| Votos a candidatura | 19.273 |
| Votos en blanco     | 217    |
| Votos nulos         | 259    |

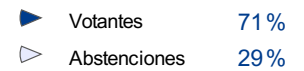

Fuente: Ministerio del Interior. Dirección General de Política Interior.